

1. 概要

1.1 この講の目的

貸借業務における依頼館と受付館との基本的な処理の流れを理解する。

1.2 貸借業務の基本の流れ

※図中の「影付き四角」は ILL レコードの状態, 「ふきだし」は各館で行う作業を表している。
 カッコ内の用語は, WebUIP で使用するコマンド名である。

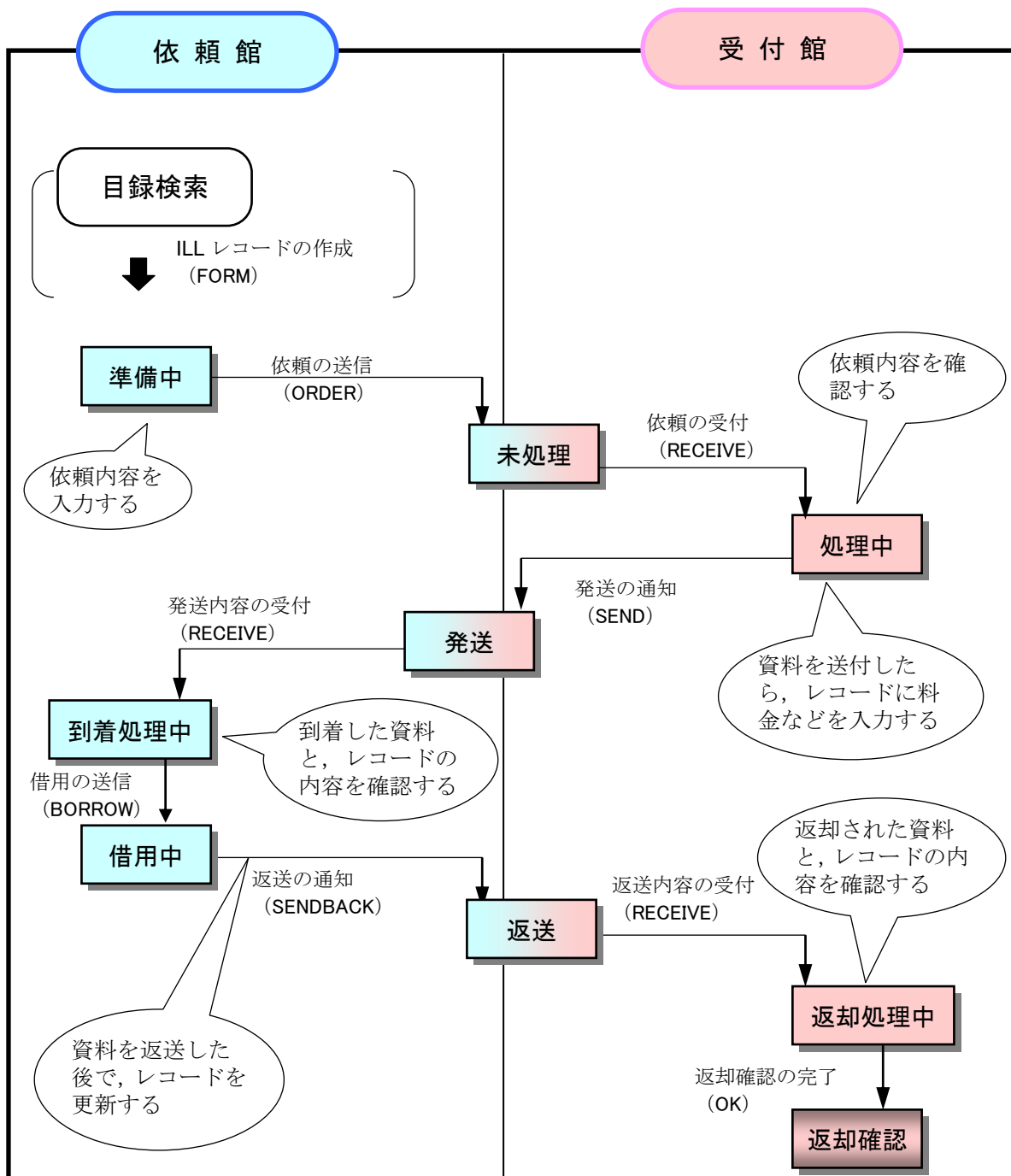

2. 依頼するまで

依頼するまでの流れ

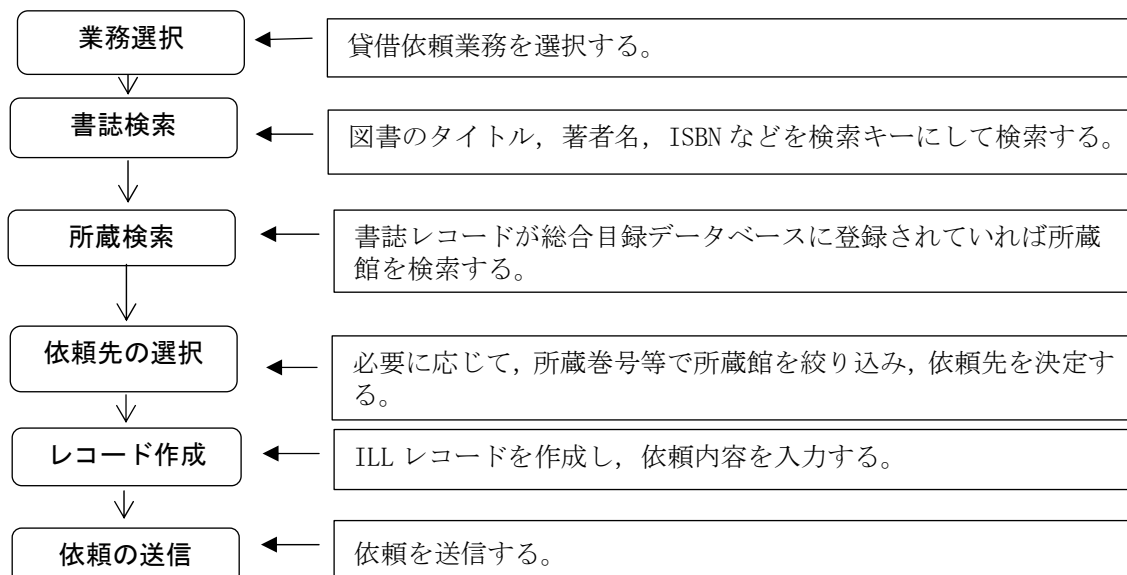

例題7

依頼館は、図書の貸借依頼を行う。

図書のタイトル等：「研究情報と図書館」（丸善，1986），ISBN：4621030590

著者名： 国分信

支払区分： 公費（pb）

申込者氏名・所属： 相互太郎・工学部教授

操作例

貸借依頼業務の選択

貸借依頼業務を行うため、「貸借依頼」を選択する。

ILL業務選択(教育用サーバ)

複写依頼

貸借依頼

複写受付

貸借受付

[ユーティリティ](#)

[ログアウト](#)

新規依頼業務の選択

貸借依頼業務の初期画面に移行するので新規依頼の「図書」を選択する。（画面省略）

書誌検索

依頼する図書のタイトルや著者名、ISBN 等により、書誌レコードの検索を行う。

書誌情報の確認と所蔵検索

求める書誌レコードであるか否かを確認する。

確認後、この図書を所蔵している ILL システム参加館を検索する。

所蔵の絞り込み

書誌レコードとリンク形成されている所蔵レコードが検索され簡略表示される。

参加館のサービス状況もチェックし、サービス中の参加館の所蔵レコードだけに絞り込む

必要に応じて、他の条件で絞り込む

依頼先の決定

所蔵館の中から依頼先を決定する。
最大 5 館まで選択可能。

1	<CD0000161022>	<FA001787>	東大総 開架
2	<CD0000192699>	<FA001798>	東大養 図書
3	<CD0000876260>	<FA002848>	阪大 本館
4	<CD0001172222>	<FA002848>	阪大 本館
5	<CD0001599699>	<FA002644>	丸善 丸善

ILL レコードの作成

依頼先を決定した後、ILL レコードの作成作業に移行する。

依頼内容の入力

状態が「準備中」の ILL
レコードが作成される。
依頼に必要な内容を入力
する（書誌事項や所蔵館
事項については、総合目
録データベースから自動
的に転記されている）。

[業務選択] [複写依頼] [貸借依頼] [複写受付] [貸借受付] [ユーティリティ] [ログアウト]

貸借依頼詳細表示 (教育用サーバ)

SAVE | ORDER

準備中

ACCT: OMLNM:情報研1 OMLID:FA012127
BIBID: BN00214881 SPVIA: ONO: PRMT:
BIBNT: 研究情報と図書館：知的生産におけるニュー・メディア / 国分信著 ; -- 丸善, 1986.2.
STDNO: ISBN=4621030590,NBN=JP86029239
VLNO: PAGE: YEAR:
ARTCL:
HMLID: FA001787 HMLNM:東大総 LOC:開架 VOL: CLN:010:Ko45 RGTN:0010017374
HMLID: FA001798 HMLNM:東大養 LOC:図書 VOL: CLN:010:Ko45[WS] RGTN:3008005716
HMLID: FA002848 HMLNM:阪大 LOC:本館 VOL: CLN:010/KOK RGTN:86CL060099:87
HMLID: HMLNM: LOC: VOL: CLN: RGTN:
HMLID: HMLNM: LOC: VOL: CLN: RGTN:
BVRFY: HVREY:NA
CLNT: CLNTP:
ODATE: 20071130
CMMNT:
OSTAF: 情報一郎 図書館相互協力係 TEL=03-1111-1111 FAX=03-2
OADRS: 〒101-8430 東京都千代田区一ツ橋2-1-2 国立情報学研究所 1 図書館

ACCT: pb
CLNT: 相互太郎
CLNTP: 工学部教授

依頼時の入力必須項目

- ・支払区分 (ACCT)
- ・書誌事項 (BIBID, BIBNT, STDNO の何れか)
- ・所蔵館事項 (HMLID)
- ・依頼日 (ODATE)
- ・依頼館事項 (OSTAF, OADRS)

システムへの依頼送信

依頼内容を入力したら、依頼コマ
ンド (ORDER) により、システムへ
依頼の送信を行う。

[業務選択] [複写依頼] [貸借依頼] [複写受付] [貸借受付] [ユーティリティ] [ログアウト]

貸借依頼詳細表示 (教育用サーバ)

SAVE | ORDER

準備中 OMLNM:情報研1 OMLID:FA012127

状態更新の確認

レコードの状態は「未処理」
になる。
最初の受付候補館への依頼が
行われた。

[業務選択] [複写依頼] [貸借依頼] [複写受付] [貸借受付] [ユーティリティ] [ログアウト]

貸借依頼詳細表示 (教育用サーバ)

CALLBACK COPY

<LA000001996> 未処理 OMLNM:情報研1 OMLID:FA012127 AMLNM:情報研1 AMLID:FA012127
ACCT:pb TYPE: SPVIA: ONO: PRMT:
BIBID:BN00214881
BIBNT: 研究情報と図書館：知的生産におけるニュー・メディア / 国分信著 ; -- 丸善, 1986.2.

3. 受付から発送まで

受付から発送までの流れ

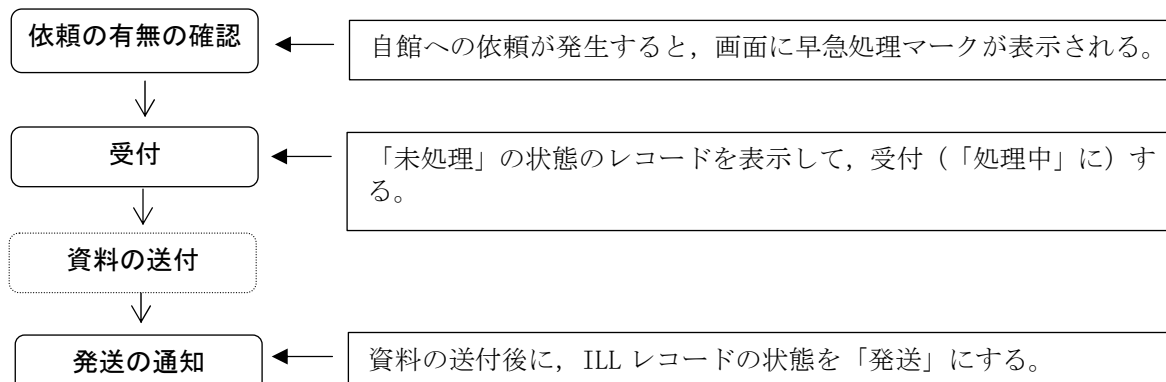

例題8

受付館は、例題7の貸借依頼を受け付け、資料の発送を通知する。

図書のタイトル等：国分信著「研究情報と図書館」（丸善，1986），ISBN：4621030590

操作例

早急処理マークの確認

業務選択画面では早急処理マークにより、貸借受付業務を行う必要があることが確認できる。



以下の状態のレコードが存在する時、早急処理マークが表示される

【貸借受付業務】

- ・ 「未処理」
- ・ 「回答待」
- ・ 「クレーム未処理」
- ・ 「更新請求」

「未処理」レコードの表示

貸借受付業務の初期画面に移る。

「未処理」の状態のILLレコードが存在するので、表示する。

[業務選択] [複写依頼] [貸借依頼] [複写受付] [貸借受付] [ユーティリティ] [ログアウト]		
貸借受付業務選択 (教育用サーバ)		
未処理	1	件
処理中	0	件
新着照会	0	件
回答待	0	件
発送	0	件
クレーム未処理	0	件
クレーム回答待	0	件
返送	0	件
更新請求	0	件
返却クレーム未処理	0	件
返却処理中	0	件

簡略表示されたレコードを詳細表示させる。

[業務選択] [複写依頼] [貸借依頼] [複写受付] [貸借受付] [ユーティリティ] [ログアウト]

貸借受付検索・簡略表示 (教育用サーバ)

検索 クリア 検索ファイル: カレントファイル 表示件数: 10 件

STAT: 未処理 ID: OMLID:

CLNT:

CLNTP:

BIBNT:

OMLNM:

検索結果 1 件

<LA0000019964> 未処理 情報研1 <>
 研究情報と図書館：知的生産におけるニュー・メディア / 国分信著 ; -- 丸善, 1986.2. 相互太郎

ILL レコードの受付

このレコードの受付を行うためにシステムに受付コマンド (RECEIVE) を送信する。

[業務選択] [複写依頼] [貸借依頼] [複写受付] [貸借受付] [ユーティリティ] [ログアウト]

貸借受付詳細表示 (教育用サーバ)

RECEIVE

<LA0000019964> 未処理 OMLNM:情報研1 OMLID:FA012127 AMLNM:情報研1 AMLID:FA012127
 ACCT:pb TYPE: SPVIA: ONO: ANO: PRMT:
 BIBID:BN00214881
 BIBNT: 研究情報と図書館：知的生産におけるニュー・メディア / 国分信著 ; -- 丸善, 1986.2.
 STDNO:ISBN=4621030590,NBN=JP86029239
 VLNO: PAGE: YEAR:
 ARTCL:
 HMLID:FA001787 HMLNM:東大総 LOC:開架 CLN:010:Ko45 RGTN:0010017374
 HMLID:FA001798 HMLNM:東大養 LOC:図書 CLN:010:Ko45[WS] RGTN:3008005716
 HMLID:FA002848 HMLNM:阪大 LOC:本館 CLN:010/KOK RGTN:86CL060099:87CL035173
 BVRFY: HVRFY: NACISIS-CAT
 CLNT: 相互太郎 CLNTP: 工学部教授
 ITEM: UPRCE: QNT: CHRG:
 FEE: POSTG: SUM:
 ODATE:20071130 ADATE:20071130 SDATE:
 RDATE:

業務用システムでは、所蔵事項 (HMLID～) は自館の情報のみ表示される。

依頼内容の確認

レコードの状態は「処理中」となる。依頼内容を確認する。

[業務選択] [複写依頼] [貸借依頼] [複写受付] [貸借受付] [ユーティリティ] [ログアウト]

貸借受付詳細表示 (教育用サーバ)

SEND PARDON INQUIRE SAVE

<LA0000019964> 処理中 OMLNM:情報研1 OMLID:FA012127 AMLNM:情報研1 AMLID:FA012127
 ACCT:pb TYPE: SPVIA: ONO: ANO: PRMT:
 BIBID:BN00214881
 BIBNT: 研究情報と図書館：知的生産におけるニュー・メディア / 国分信著 ; -- 丸善, 1986.2.

資料の発送

依頼館への資料の送付を行う。

「処理中」レコードの表示

ILL レコードの状態を「処理中」から「発送」にするため、貸借受付業務で、「処理中」のレコードを選択する。

[業務選択] [複写依頼] [貸借依頼] [複写受付] [貸借受付] [ユーティリティ] [ログアウト]

貸借受付業務選択 (教育用サーバ)

未処理	0 件
処理中	1 件
到着無会	0 件
回答待	0 件
発送	0 件
クレーム未処理	0 件
クレーム回答待	0 件
返送	0 件
更新請求	0 件

通知内容の入力

「処理中」の状態の ILL レコードが簡略表示されるので詳細表示させる。

STAT: 処理中 ID: OMLID:

CLNT: CLNTP: BIBNT: OMLNM:

検索結果 1 件

<LA0000019964> 処理中 情報研1 20071130 <>
 研究情報と図書館 : 知的生産におけるニュー・メディア / 国分信著 ; -- 丸善, 1986.2. 相互太郎

送料 (POSTG) などの料金事項や、返却期限 (DDATE) を入力する。

WebUIP では、料金小計 (CHARGE)、合計金額 (SUM) をシステムが自動的に計算するため入力を行っていない。

[業務選択] [複写依頼] [貸借依頼] [複写受付] [貸借受付] [ユーティリティ] [ログアウト]

貸借受付詳細表示 (教育用サーバ)

SEND PARDON INQUIRE SAVE

<LA0000019964> 処理中 OMLNM:情報研1 OMLID:FA012127 AMLNM:情報研1 AMLID:FA012127
 ACCT:pb TYPE: SPVIA: ONO: ANO: PRMT:
 BIBID:BN00214881
 BIBNT: 研究情報と図書館 : 知的生産におけるニュー・メディア / 国分信著 ; -- 丸善, 1986.2.
 STDNO:ISBN=4621030590,NBN=JP86029239
 VLNO: PAGE: YEAR:
 ARTCL:
 HMLID:FA001787 HMLNM:東大総 LOC:開架 CLN:010:Ko45 RGTN:0010017374
 HMLID:FA001798 HMLNM:東大養 LOC:図書 CLN:010:Ko45[WS] RGTN:3008005716
 HMLID:FA002848 HMLNM:阪大 LOC:本館 CLN:010/KOK RGTN:86CL060099:87CL035173
 BVRFY: HVRFY: NACSIS-CAT
 CLNT: 相互太郎 CLNTP: 工学部教授
 ITEM: LIBRCE: QNT: CHARGE:
 FEE: POSTG:590 SUM:
 ODATE:20071130 ADATE:20071130 SDATE:20071130
 RDATE:
 DDATE: 20071212 BDATE: KDATE:
 [20071130.11:39:49: ORDER FA012127]
 [20071130.11:47:48: RECEIVE FA012127]

ILL レコードの更新

ILL レコードの状態を「発送」にするため、発送コマンド (SEND) を送信する。

[業務選択] [複写依頼] [貸借依頼] [複写受付] [貸借受付] [ユーティリティ] [ログアウト]

貸借受付詳細表示 (教育用サーバ)

SEND PARDON INQUIRE SAVE

<LA0000019964> 処理中 OMLNM:情報研1 OMLID:FA012127 AMLNM:情報研1 AMLID:FA012127
 ACCT:pb TYPE: SPVIA: ONO: ANO: PRMT:
 BIBID:BN00214881
 BIBNT: 研究情報と図書館 : 知的生産におけるニュー・メディア / 国分信著 ; -- 丸善, 1986.2.

- 発送時の入力必須項目 (貸借業務)
- ・ 合計金額 (SUM)
 - ・ 返却期限 (DDATE)

状態更新の確認

レコードの状態は「発送」となる。

[業務選択] [複写依頼] [貸借依頼] [複写受付] [貸借受付] [ユーティリティ] [ログアウト]

貸借受付詳細表示 (教育用サーバ)

CALLBACK

<LA0000019964> 発送 OMLNM:情報研1 OMLID:FA012127 AMLNM:情報研1 AMLID:FA012127
 ACCT:pb TYPE: SPVIA: ONO: ANO: PRMT:
 BIBID:BN00214881
 BIBNT: 研究情報と図書館 : 知的生産におけるニュー・メディア / 国分信著 ; -- 丸善, 1986.2.

4. 資料が届いたら

資料到着後の処理の流れ

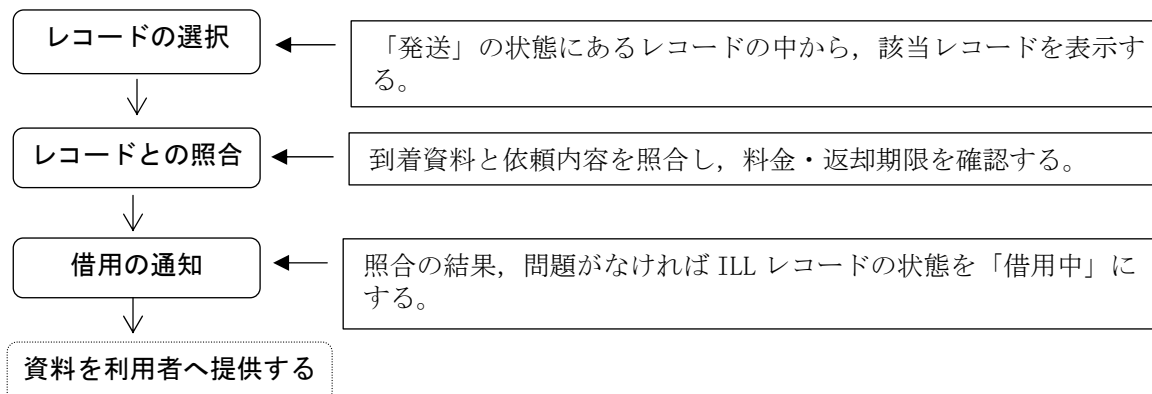

例題 9

依頼館は、資料が到着したので ILL レコードの依頼内容と照合する。

返却期限、料金等に問題がなければ、ILL レコードの状態を「借用中」に更新する。

図書のタイトル等：国分信著「研究情報と図書館」（丸善，1986），ISBN：4621030590

操作例

貸借依頼業務の選択

「発送」レコードの表示

レコードの状態は「発送」と思われるので「発送」を選択する。

該当の ILL レコードを詳細表示する。（画面省略）

[業務選択] [複写依頼] [貸借依頼] [複写受付] [貸借受付] [ユーティリティ] [ログアウト]	
貸借依頼業務選択 (教育用サーバ)	
準備中	0 件
未処理	0 件
新着照会	0 件
照会	0 件
回答待	0 件
発送	1 件
到着処理中	0 件
クレーム未処理	0 件
クレーム回答待	0 件
借用中	0 件
返送	0 件

ILL レコードの受付

このレコードの受付を行うためにシステムに受付コマンド (RECEIVE) を送信する。

[業務選択] [複写依頼] [貸借依頼] [複写受付] [貸借受付] [ユーティリティ] [ログアウト]	
貸借依頼詳細表示 (教育用サーバ)	
RECEIVE	COPY
<LA0000019964> 発送 OMLNM:情報研1 OMLID:FA012127 AMLNM:情報研1 AMLID:FA012127	
ACCT:pb	TYPE: SPVIA: ONO: ANO: PRMT:
BIBID:BN00214881	
BIBNT: 研究情報と図書館 : 知的生産におけるニュー・メディア / 国分信著 ; -- 丸善, 1986.2.	
STDNO:ISBN=4621030590,NBN=JP86029239	
VLNO:	PAGE: YEAR:
ARTCL:	
HMLID:FA001787	HMLNM:東大総 LOC:開架 CLN:010:Ko45 RGTN:0010017374
HMLID:FA001798	HMLNM:東大養 LOC:図書 CLN:010:Ko45[WS] RGTN:3008005716
HMLID:FA002848	HMLNM:阪大 LOC:本館 CLN:010:KOK RGTN:86CL060099:87CL035173

依頼内容等との照合

レコードの状態は「到着処理中」
となる。

到着資料と、ILLレコードの依頼
内容や料金項目等との照合を行う。
また、返却期限 (DDATE) を確認し
ておく。

[業務選択] [複写依頼] [貸借依頼] [複写受付] [貸借受付] [ユーティリティ] [ログアウト]			
貸借依頼詳細表示 (教育用サーバ)			
SAVE	BORROW	CLAIM	COPY
<LA000001996> 到着処理中 OMLNM:情報研1 OMLID:FA012127 AMLNM:情報研1 AMLID:FA012127			
ACCT:pb	TYPE:	SPVIA: ONO:	ANO: PRMT:
BIBID:	BN00214881		
BIBNT:	研究情報と図書館：知的生産におけるニュー・メディア / 国分信著 ; -- 丸善, 1986.2.		
STDNO:	ISBN=4621030590,NBN=JP86029239		
VLNO:	PAGE:	YEAR:	
ARTCL:			
HMLID:FA001787	HMLNM:東大総	LOC:開架 CLN:010:Ko45 RGTN:0010017374	
HMLID:FA001798	HMLNM:東大養	LOC:図書 CLN:010:Ko45[WS] RGTN:3008005716	
HMLID:FA002848	HMLNM:版大	LOC:本館 CLN:010:KOK RGTN:86CL060099:87CL035173	
BVRFY:	HVRFY: NACSIS-CAT		
CLNT:	相互太郎	CLNTP:	工学部教授
ITEM:	UPRCE:	QNT:	CHRG:
FEE:	POSTG:590	SUM:590	
ODATE: 20071130	ADATE:20071130	SDATE:20071130	
RDATE: 20071130			
DDATE: 20071212	BDATE:	KDATE:	
[20071130.11:39:49: ORDER FA012127]			
[20071130.11:47:48: RECEIVE FA012127]			

ILLレコードの更新

照合の結果問題がなければ、ILL
レコードの状態を「借用中」にす
るため、借用コマンド (BORROW)
を送信する。

[業務選択] [複写依頼] [貸借依頼] [複写受付] [貸借受付] [ユーティリティ] [ログアウト]			
貸借依頼詳細表示 (教育用サーバ)			
SAVE	BORROW	CLAIM	COPY
<LA000001996> 到着処理中 OMLNM:情報研1 OMLID:FA012127 AMLNM:情報研1 AMLID:FA012127			
ACCT:pb	TYPE:	SPVIA: ONO:	ANO: PRMT:
BIBID:	BN00214881		
BIBNT:	研究情報と図書館：知的生産におけるニュー・メディア / 国分信著 ; -- 丸善, 1986.2.		

状態更新の確認

レコードの状態は「借用中」にな
る。

[業務選択] [複写依頼] [貸借依頼] [複写受付] [貸借受付] [ユーティリティ] [ログアウト]			
貸借依頼詳細表示 (教育用サーバ)			
SAVE	SENDERBACK	RENEW	CALLBACK
<LA000001996> 借用中 OMLNM:情報研1 OMLID:FA012127 AMLNM:情報研1 AMLID:FA012127			
ACCT:pb	TYPE:	SPVIA: ONO:	ANO: PRMT:
BIBID:	BN00214881		
BIBNT:	研究情報と図書館：知的生産におけるニュー・メディア / 国分信著 ; -- 丸善, 1986.2.		
STDNO:	ISBN=4621030590,NBN=JP86029239		
VLNO:	PAGE:	YEAR:	
ARTCL:			

借用した資料を利用者に供する。資料
は返却期限内に返送する。

5. 資料を返送したら

資料返送後の処理の流れ

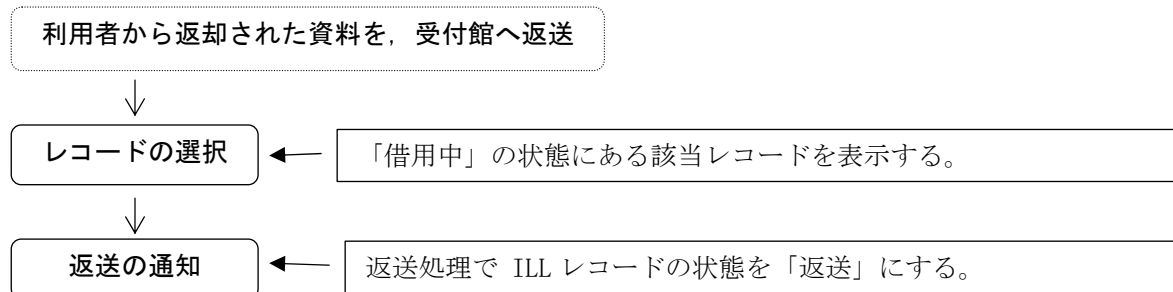

例題 10

依頼館は、資料を利用後、受付館宛に返送し、ILL レコードを更新する。

図書タイトル等：国分信著「研究情報と図書館」

操作例

「借用中」レコードの表示

資料の返送後に、ILL レコードの状態を「返送」にするため、貸借依頼業務で、「借用中」のレコードを詳細表示する。

[業務選択] [複写依頼] [貸借依頼] [複写受付] [貸借受付] [ユーティリティ] [ログアウト]

貸借依頼詳細表示 (教育用サーバ)

SAVE SENDBACK RENEW CALLBACK COPY

<LA0000019964> 借用中 OMLNM:情報研1 OMLID:FA012127 AMLNM:情報研1 AMLID:FA012127
 ACCT:pb TYPE: SPVIA: ONO: ANO: PRMT:
 BIBID:BN00214881
 BIBNT: 研究情報と図書館 : 知的生産におけるニュー・メディア / 国分信著 ; -- 丸善, 1986.2.
 STDNO:ISBN=4621030590,NBN=JP86029239
 VLNO: PAGE: YEAR:
 ARTCL:

ILL レコードの更新

レコードの状態を「返送」にするため、システムに返送コマンド (SENDBACK) の送信を行う。

[業務選択] [複写依頼] [貸借依頼] [複写受付] [貸借受付] [ユーティリティ] [ログアウト]

貸借依頼詳細表示 (教育用サーバ)

SAVE SENDBACK RENEW CALLBACK COPY

<LA0000019964> 借用中 OMLNM:情報研1 OMLID:FA012127 AMLNM:情報研1 AMLID:FA012127
 ACCT:pb TYPE: SPVIA: ONO: ANO: PRMT:
 BIBID:BN00214881
 BIBNT: 研究情報と図書館 : 知的生産におけるニュー・メディア / 国分信著 ; -- 丸善, 1986.2.
 STDNO:ISBN=4621030590,NBN=JP86029239
 VLNO: PAGE: YEAR:
 ARTCL:

状態更新の確認

レコードの状態は「返送」になる。

[業務選択] [複写依頼] [貸借依頼] [複写受付] [貸借受付] [ユーティリティ] [ログアウト]

貸借依頼詳細表示 (教育用サーバ)

CALLBACK COPY

<LA0000019964> 返送 OMLNM:情報研1 OMLID:FA012127 AMLNM:情報研1 AMLID:FA012127
 ACCT:pb TYPE: SPVIA: ONO: ANO: PRMT:
 BIBID:BN00214881
 BIBNT: 研究情報と図書館 : 知的生産におけるニュー・メディア / 国分信著 ; -- 丸善, 1986.2.
 STDNO:ISBN=4621030590,NBN=JP86029239
 VLNO: PAGE: YEAR:
 ARTCL:

6. 資料が戻ってきたら

資料到着後の処理の流れ

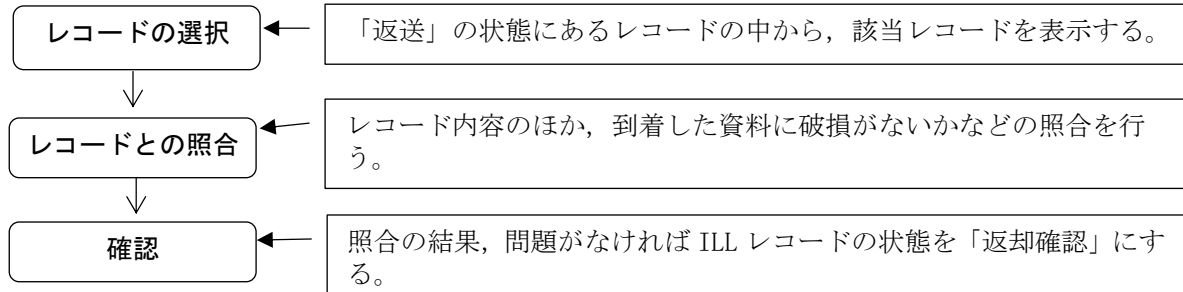

例題 11

受付館は、資料が返送されてきたので、確認して ILL レコードを更新する。

図書のタイトル等：国分信著「研究情報と図書館」

操作例

「返送」レコードの表示

貸借受付業務の初期画面に移り、更新するレコードの状態は「返送」と思われるので、「返送」の状態のレコードを詳細表示させる。

[業務選択] [複写依頼] [貸借依頼] [複写受付] [貸借受付] [ユーティリティ] [ログアウト]		
貸借受付業務選択 (教育用サーバ)		
未処理	0	件
処理中	0	件
新着照会	0	件
回答待	0	件
発送	0	件
クレーム未処理	0	件
クレーム回答待	0	件
返送	1	件
更新請求	0	件

ILL レコードの受付

このレコードの受付を行うために、システムに受付コマンド (RECEIVE) を送信する。

[業務選択] [複写依頼] [貸借依頼] [複写受付] [貸借受付] [ユーティリティ] [ログアウト]		
貸借受付詳細表示 (教育用サーバ)		
RECEIVE		
<LA0000019964> 返送 OMLNM:情報研1 OMLID:EA012127 AMLNM:情報研1 AMLID:FA012127		
ACCT:pb	TYPE:	SPVIA: ONO: ANO: PRMT:
BIBID:BN00214881		
BIBNT: 研究情報と図書館 : 知的生産におけるニュー・メディア / 国分信著 ; -- 丸善, 1986.2.		
STDNO:ISBN=4621030590,NBN=JP86029239		
VLNO:	PAGE:	YEAR:
ARTCL:		

レコード内容の確認

レコードの状態は「返却処理中」になる。

現物に破損がないかなどを確認する。

[業務選択] [複写依頼] [貸借依頼] [複写受付] [貸借受付] [ユーティリティ] [ログアウト]		
貸借受付詳細表示 (教育用サーバ)		
OK CLAIM SAVE		
<LA0000019964> 返却処理中 OMLNM:情報研1 OMLID:EA012127 AMLNM:情報研1 AMLID:FA012127		
ACCT: pb	TYPE:	SPVIA: ONO: ANO: PRMT:
BIBID: BN00214881		
BIBNT: 研究情報と図書館 : 知的生産におけるニュー・メディア / 国分信著 ; -- 丸善, 1986.2.		
STDNO: ISBN=4621030590,NBN=JP86029239		
VLNO:	PAGE:	YEAR:
ARTCL:		

ILL レコードの更新

照合の結果問題がなければ、ILL レコードの状態を「返却確認」にするために、システムに確認コマンド (OK) の送信を行う。

[業務選択] [複写依頼] [貸借依頼] [複写受付] [貸借受付] [ユーティリティ] [ログアウト]

貸借受付詳細表示 (教育用サーバ)

OK CLAIM SAVE

<LA0000019964> 返却処理中 OMLNM:情報研1 OMLID:FA012127 AMLNM:情報研1 AMLID:FA012127
 ACCT: pb TYPE: SPVIA: ONO: ANO: PRMT:
 BIBID: BN00214881
 BIBNT: 研究情報と図書館: 知的生産におけるニュー・メディア / 国分信著; . -- 丸善, 1986.2.
 STDNO: ISBN=4621030590,NBN=JP86029239
 VLNO: PAGE: YEAR:
 ARTCL:

状態更新の確認

レコードの状態は「返却確認」になる。

貸借業務では、依頼館・受付館双方にとって「返却確認」状態が最終的な状態である。

[業務選択] [複写依頼] [貸借依頼] [複写受付] [貸借受付] [ユーティリティ] [ログアウト]

貸借受付詳細表示 (教育用サーバ)

CALLBACK

<LA0000019964> 返却確認 OMLNM:情報研1 OMLID:FA012127 AMLNM:情報研1 AMLID:FA012127
 ACCT:pb TYPE: SPVIA: ONO: ANO: PRMT:
 BIBID:BN00214881
 BIBNT: 研究情報と図書館: 知的生産におけるニュー・メディア / 国分信著; . -- 丸善, 1986.2.
 STDNO:ISBN=4621030590,NBN=JP86029239
 VLNO: PAGE: YEAR:
 ARTCL: